

Міський центр ІТ

Досягнення 2016 року
та майбутні плани

Електронний документообіг

- Електронний документообіг Alfresco (**2506** користувачів):
 - **12** комунальних підприємств в СЕД
 - **43** підрозділи виконавчих органів
 - **6** районних адміністрацій
 - **327 103** документів

Електронний документообіг

Сканувати Надіслати e-mail Закрити Видалити документ

Загальна інформація Кореспондент Адресат **Виконання** Зв'язки Інформація про передачу Архівування

Перелік документів Історія

Термін виконання: 30 днів Контрольна дата: 31.12.2016

Контролер: Відділ контролю Дата зняття з контролю:

Резолюції : *

№	Автор	Виконавці	Вид резолюції	Дата резолюції	Стан	Термін виконання резолюції
1	Олександр Іванович Удовенко Голова райадміністрації	Володимир Зіновійович Шульга Начальник відділу 3606 Відділ комунального господарства Роман Федорович Роса заступник начальника выддылу 3605 Відділ житлового господарства	Прошу розглянути, опрацювати та надати відповідь	02.12.2016	На виконанні	
1.1	Володимир Зіновійович Шульга Начальник відділу	Ростислав Дмитрович Маковський головний спеціаліст 3606 Відділ комунального господарства	Прошу розглянути, опрацювати та надати відповідь	02.12.2016	На виконанні	
1.2	Роман Федорович Роса заступник начальника выддылу	Олег Ярославович Ключка спеціаліст 1-ої категорії 3605 Відділ житлового господарства	Прошу розглянути, опрацювати та надати відповідь	02.12.2016	На виконанні	

Результат: Зауваження:

Реєстр територіальної громади

- Забезпечення роботи органів реєстрації в районних адміністраціях
- Експорт даних в єдину базу міста
- Різноманітна звітність (реєстр виборців, список дітей для шкіл, список призовників, кількість зареєстрованих на певній території)
- Переведення існуючої БД на нову платформу управління базами даних (Microsoft SQL Server 2016) та інтеграція з проектом ГІС

Реєстр територіальної громади

ЛІСОІ Офіс ЖЕКу : Франківський район

Загальні Паспортний облік Довідники Сервіс Вікна Довідка

Перелік мешканців

Район: Франківський ЖЕК: Вулиця: Бенцаля М. Умова Сортувати

Вулиця	Будинок	К	Кварт.	Телефон	Прізвище	Ім'я	По батькові	Ст.	Народ.
Бенцаля М.	7		0			Анатолій		Чол.	23-02-1955
Бенцаля М.	7		0			Галина		Жін	22-10-1954
Бенцаля М.	7		0			Марта		Жін	11-12-1952
Бенцаля М.	7		0			Данута		Жін	29-02-1952
Бенцаля М.	7		0			Ігор		Чол.	13-02-1974
Бенцаля М.	7		0			Оксана		Жін	08-01-1978
Бенцаля М.	7		0			Юлія		Жін	30-07-2004
Бенцаля М.	7		0			Яна		Жін	09-04-2014
Бенцаля М.	7		0			Дарина		Жін	30-04-1972
Бенцаля М.	7		0			Денис		Чол.	23-05-2013
Бенцаля М.	7		0			Ксенія		Жін	20-01-2015
Бенцаля М.	7		0			Надія		Жін	29-04-1986
Бенцаля М.	7		0			Ірина		Жін	05-05-1927
Бенцаля М.	8		0			Любов		Жін	16-09-1954
Бенцаля М.	8		0			Оксана		Жін	29-11-1963
Бенцаля М.	8 А		1			Людмила		Жін	02-02-1953
Бенцаля М.	9		0			Мирон		Чол.	16-04-1956

Відсутні Вибрано осіб : 68

Додати Відкрити Видучити Звіт Допомога Вихід

Реєстр територіальної громади

ЛІСОІ. Офіс ЖЕКу : Франківський район - [Друк...]
Загальні Паспортний облік Довідники Сервіс Вікна Довідка

Додаток 13
до Правил

ДОВІДКА
про реєстрацію місця проживання особи

За відомостями Франківська районна адміністрація ЛМР
(назва органу реєстрації)

місце проживання
прізвище _____
ім'я Зінаїда
по батькові _____
дата і місце народження 27.11.1966 Україна Львівська обл., Львів
громадянство/підданство Україна
унікальний номер запису в Єдиному державному демографічному реєстрі* _____

zareєстроване за адресою Львівська обл., м.Львів
(адреса житла або адреса (місце знаходження))
вул. Бенцаля М.,
спеціалізованої соціальної установи, закладу соціального обслуговування та соціального захисту
або військової частини, за якою реєструється місце проживання)
з 07.05.2001

МП _____
(підпис) (посада, прізвище та ініціали)

* Для осіб, яким оформлено паспорт громадянина України чи паспорт громадянина України для виїзду за кордон засобами Єдиного державного демографічного реєстру.

ЛІСОІ. Офіс ЖЕКу : Франківський район - [Друк...]
Загальні Паспортний облік Довідники Сервіс Вікна Довідка

(найменування органу реєстрації)

ПОВІДОМЛЕННЯ
про зняття з реєстрації місця проживання особи

За відомостями Франківська районна адміністрація ЛМР
(назва органу реєстрації)

місце проживання
прізвище _____
ім'я Оксана
по батькові _____
дата і місце народження 08.01.1978 Україна Росія обл., м.Москва
громадянство/підданство Україна
унікальний номер запису в Єдиному державному демографічному реєстрі* _____

знято з реєстрації за адресою _____
(адреса житла або адреса (місце знаходження))
м.Бережани 1990р., вул. Угорська, буд. 21,
спеціалізованої соціальної установи, закладу соціального обслуговування та соціального захисту
або військової частини, за якою реєструється місце проживання)
у зв'язку із вибуттям до нового місця проживання Львівська обл., м.Львів,
вул. Бенцаля М.,
з 27.10.2006

за _____
(паспорт громадянина України)
(вид, серія, номер документа; унікальний номер запису в Єдиному державному демографічному реєстрі*;
яким органом оформлений, дата видачі)

виданий Галицький РВ УМВСУ у Львівській обл. 11.03.1999
демографічному реєстрі*;
яким органом оформлений, дата видачі)

Довідку видав _____

Реєстр територіальної громади

ЛІСОІ Офіс ЖЕКУ : Франківський район - [Друк документів квартири]

Загальні Паспортний облік Довідники Сервіс Вікна Довідка

Друкувати: Довідка(нова) у службу субс Копій: 1

Параметри Маштаб... Друк Вихід

поштовий індекс 2 0 0 номер ЖЕК особовий рахунок

УКРАЇНА **ДОВІДКА ПРО СКЛАД СІМ'І ТА РОЗМІР ПЛАТЕЖІВ ЗА ЖИТЛОВО-КОМУНАЛЬНІ ПОСЛУГИ**

ЛКП "ЗАТИШНЕ"
Львів, Котляревського 37-б
тел.:2372034
№ Від 20-12-2016

Видана уповноваженому Ігор
особовий рахунок № , що проживає і зареєстрований за адресою
вул. М. особняк

в тому, що його склад сім'ї, умови проживання та житлово-комунальні платежі такі:

1. Склад сім'ї:

№ п/п	Прізвище, ім'я, по батькові членів сім'ї	Відношення до власника, наймача	Дата народж.	Серія і № документа
1	Анатолій	Батько дружини	23-02-1955	КВ №
2	Галина	Мати дружини	22-10-1954	ЛВ №
3	Марта	Сестра батька	11-12-1952	МС №
4	Ігор	Власник	13-02-1974	МС №
5	Оксана	Дружина	08-01-1978	КВ №
6	Юлія	Дочка	30-07-2004	1-СГ №
7	Яна	Дочка	09-04-2014	1-СГ №
8	Денис	Племінник	23-05-2013	1-СГ №
9	Ксенія	Племінниця	20-01-2015	1-СГ №
10	Надія	Сестра дружини	29-04-1986	КС №

Всього 10 десять осіб

2. Форма власності житла: приватна Однокімнатна Ні

3. Загальна площа квартири: 294,9 кв.м та в межах санітарної норми кв.м

4. Опалювана площа квартири:

5. Наявність під'їзду (підстава та величина в %)

Депутатський корпус ЛМР

- Протягом року **18** пленарних засідань Львівської міської ради
- Забезпечення аудіозапису засідань
- Онлайн трансляції засідань депутатських комісій (**5**)
- Забезпечення онлайн трансляції пленарних засідань на каналі YouTube з можливістю перегляду на city-adm.lviv.ua та lvivrada.gov.ua
- Друковані матеріали для пленарних засідань (**420** тис. листів)
- Придбано **65** планшетів для депутатського корпусу

Робота АТС

- Перехід на нову АТС AVAYA Aura Communication Manager (**1196** номерів)
- Отримання Дозволу та технічна реалізація чотиризначного короткого номеру 1580 для ГЛМ (працює по цифрових каналах зв'язку)
- Розвиток власної оптоволоконної мережі

HelpDesk 297-52-25

- Запроваджено OTRS в жовтні 2016 року
- **1307** заявок, з них **97%** виконано
- **26** заявок щодня в середньому

Геоінформаційна система

- Оцифрування топографічних планів масштабу 1:500 (мережа доріг, будівлі та споруди)

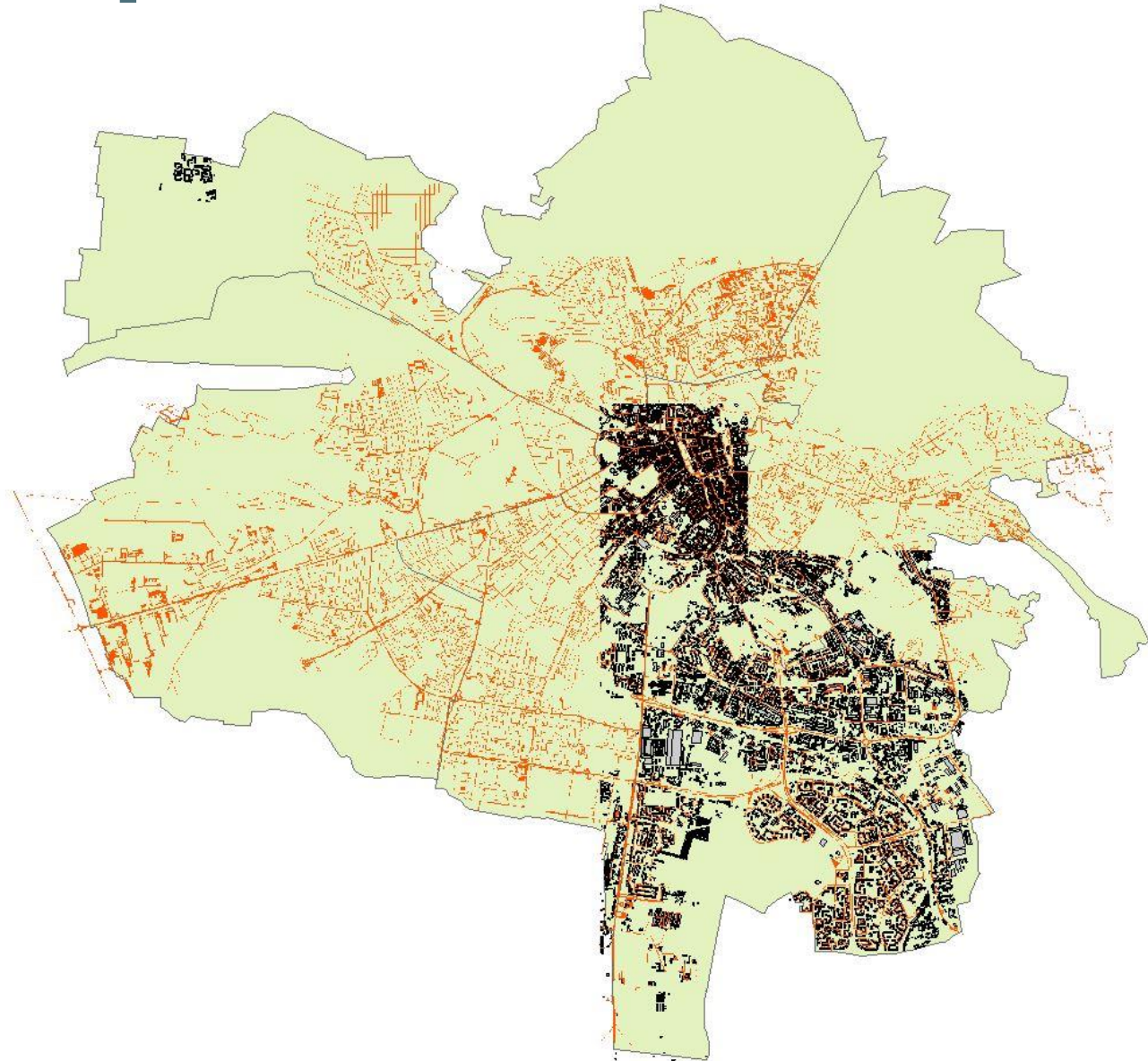

Геоінформаційна система

- Проект «Водоканал», пілот «Рясне-2»

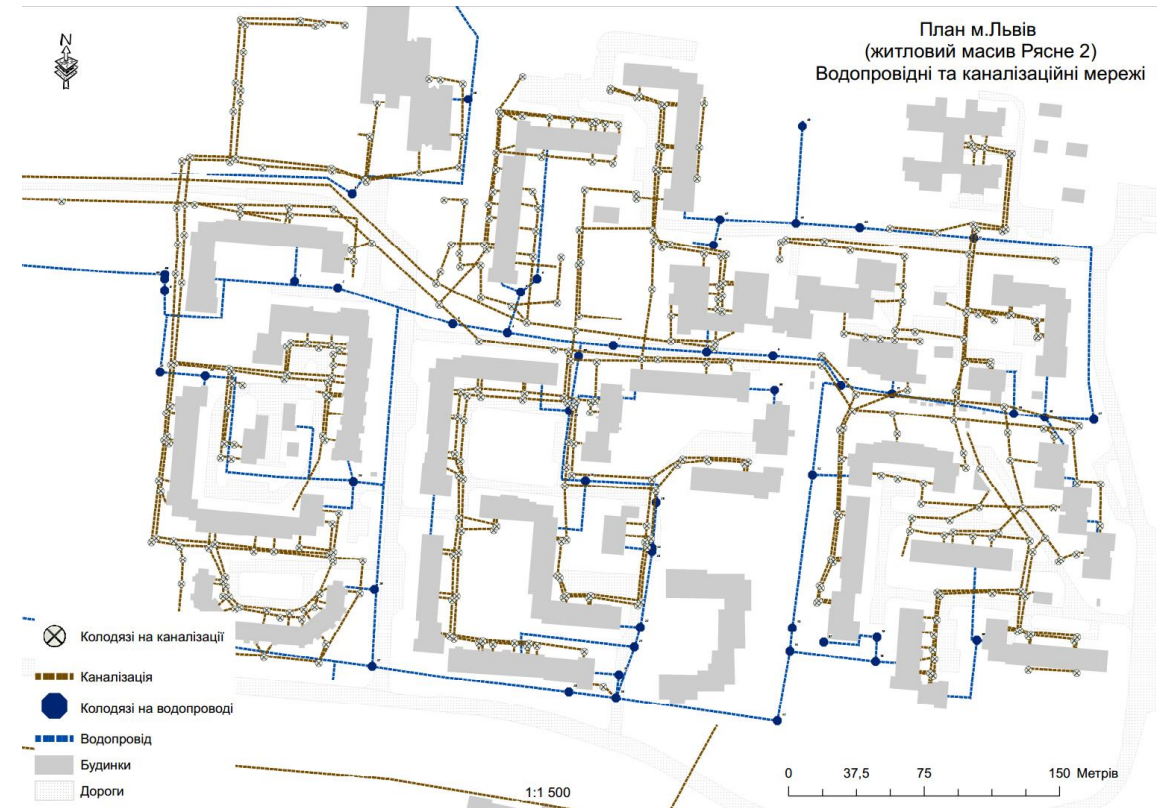
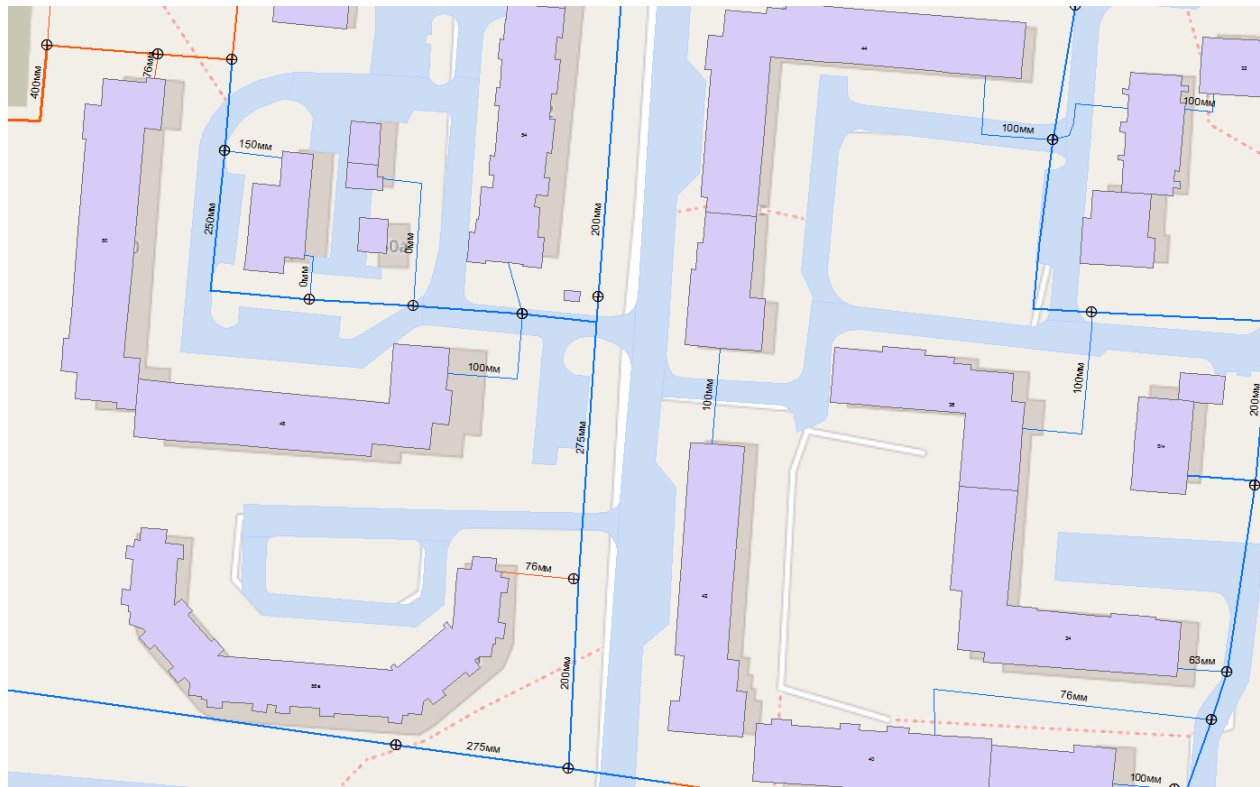

Проект «Геопортал»

Набір шарів (Layers Panel):

- Додати шар (+)
- Оновити (Refresh)
- Біла карта (White map)
- Рід занять (Occupation type)
- Теплова карта (Heatmap)
- Пенсіонери (Pensioners): Інт.: 0.3, R: 10

Інфо (Info Panel):

Розміщення

Вулиця	Наукова
№ будинку	54

Жінки

Дошкільники, дівчата	5
Школярі, дівчата	9
Студенти, дівчата	13
Працездатні, жінки	58
Пенсіонери, жінки	28

Чоловіки

Дошкільники, хлопці	3
Школярі, хлопці	13
Студенти, хлопці	6
Працездатні, чоловіки	55
Пенсіонери, чоловіки	27

Широта: 49° 49' 15" Довгота: 24° 01' 10"

Проект «Геопортал»

Портал Львівської міської ради

- Мобільна версія сайту
- **2 млн.** користувачів/рік
- **5,3 млн** переглянутих сторінок/рік
- **46%** - нові користувачі, **54%** - повторні
- Індекс публічності ЛМР – **61%**

Відкриті дані

- Розпорядження міського голови щодо відкритих даних (Open Data Policy)
- **40** наборів даних
- **150** користувачів/міс.
- **300** сеансів/міс.
- **3000** переглянутих сторінок/міс.
- **46%** - нові користувачі, **54%** - повторні

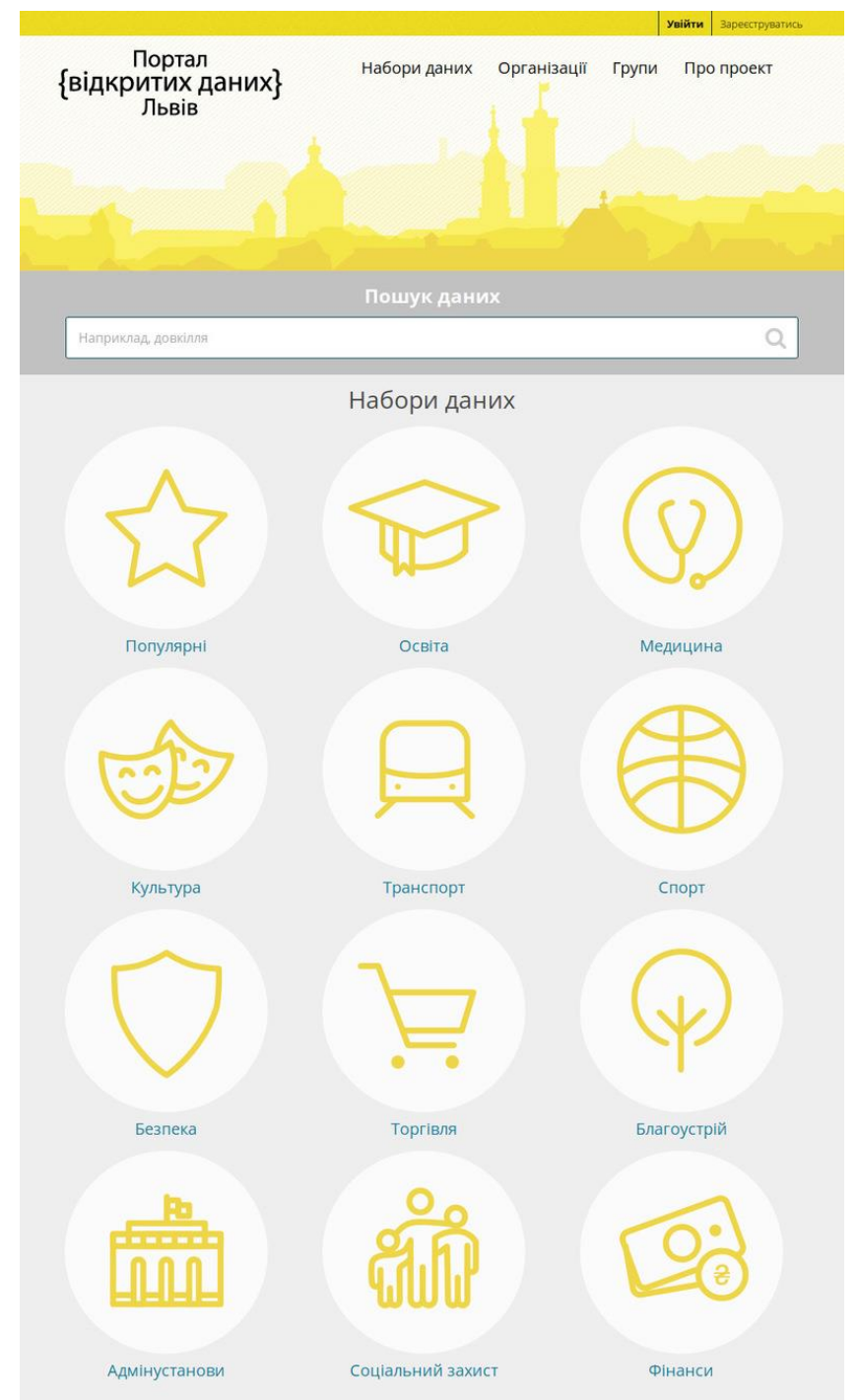

Відкриті дані

- Єдиний в Україні
- **800** показників розвитку міста
- Динаміка за **6 років**
- **500** користувачів/міс.
- **800** сеансів/міс.
- **3900** переглянутих сторінок/міс.
- **65%** - нові користувачі, **35%** - повторні

Львівська міська рада

ЛВІВ

Про проект

ПАНЕЛЬ МІСТА ПОРТАЛ ВІДКРИТИХ ДАНИХ

СТАТИСТИКА
Основні статистичні показники життя міста
[Детальніше](#)

ЯКІСТЬ ЖИТТЯ
Показники оцінювання якості життя мешканцями міста
[Детальніше](#)

СТРАТЕГІЯ
Показники ефективності виконання Комплексної стратегії розвитку Львова до 2025 року
[Детальніше](#)

Відкриті дані

- Створено сервіс Google GTFS Online (в режимі тестування)

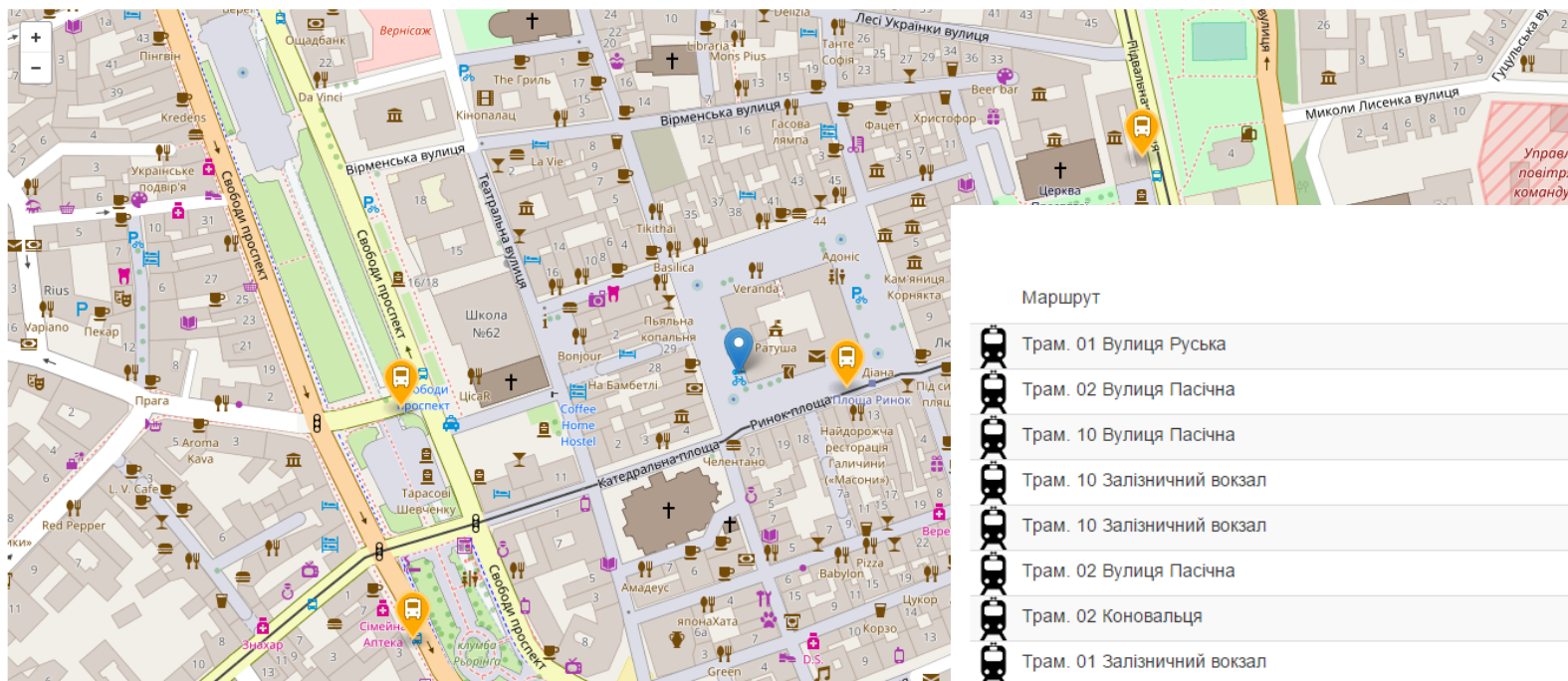
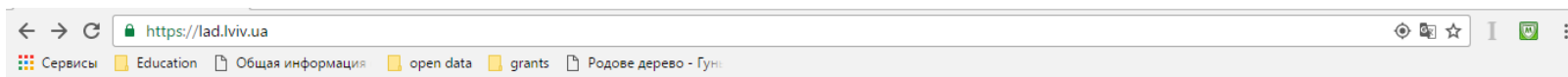

Площа Ринок (№61)

Маршрут	Через
Трам. 01 Вулиця Руська	5 хв
Трам. 02 Вулиця Пасічна	12 хв
Трам. 10 Вулиця Пасічна	16 хв
Трам. 10 Залізничний вокзал	18 хв
Трам. 10 Залізничний вокзал	22 хв
Трам. 02 Вулиця Пасічна	29 хв
Трам. 02 Коновальця	41 хв
Трам. 01 Залізничний вокзал	46 хв
Трам. 02 Коновальця	51 хв
Трам. 01 Залізничний вокзал	51 хв

Код зупинки

[на мапі](#)

Lviv City Dialog

- Оперативне інформування мешканців
- Короткі опитування
- **1500** користувачів Android та iOS

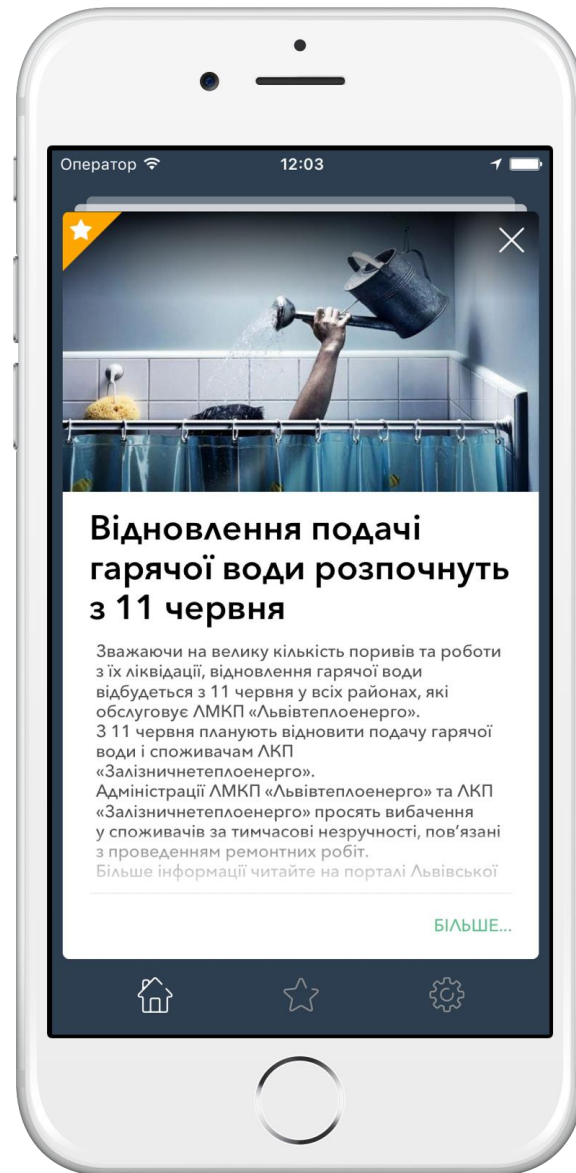

Доходи підприємства

Найменування	Станом на 01.10.2015 тис.грн.	Станом на 01.10.2016 тис.грн.	Зростання
Доходи – усього : у т.ч.	2767,6	3156,2	114%
Надання послуг з обслуговування комп'ютерної техніки	2011,0	2180,0	108%
Надання послуг телефонного зв'язку	599,0	674,8	112%
Надання послуг поліграфії	83,5	106,4	127%
Інші операційні доходи	74,1	195,0	263%

Видатки підприємства

Найменування	Станом на 01.10.2015 тис.грн.	Станом на 01.10.2016 тис.грн.	Зростання
Видатки – усього : у т.ч.	2807,1	3951,3	140%
Матеріальні витрати	219,6	337,3	153%
Витрати на оплату праці	1507,1	1959,4	130%
Відрахування на соціальні заходи	390,4	441,0	112%
Амортизація (закупівля обладнання)	316,7	774,4	244%
Інші операційні витрати	373,3	439,2	117%

Тендерні закупівлі

Проведено **93** закупівлі через систему **Prozorro**
Очікувана вартість закупівель **7 786 097,00 грн.**
Фактична вартість закупівель **7 107 344,44 грн.**
Економія **8,72%**

План роботи на 2017 рік

- Подальший розвиток проектів:
 - Геоінформаційна система
 - Реєстр територіальної громади
 - СЕД (електронний архів, ЕЦП тощо)
 - проект «Відкриті дані Львова»
 - Інформаційна безпека та захист даних
 - Додаток LvivCityDialog
- Розбудова міських оптоволоконних мереж
- Запровадження медичної інформаційної системи (поліклініка №4, поліклініка №2)
- Тестове запровадження електронного щоденника в кількох школах міста
- Робота над проектом «Електронний квиток» (спільно з ЛКП Львівавтодор)