ЦЕНТР ПІДТРИМКИ ПІДПРИЄМНИЦТВА

ПІДТРИМУЄМО. СУПРОВОДЖУЄМО. ПОПУЛЯРИЗУЄМО

ЗВІТ 2025

МІСІЯ

Сприяти розвитку підприємницької екосистеми, шляхом забезпечення підприємців знаннями, ресурсами та можливостями для успішного ведення бізнесу

ВІЗІЯ

Центр підтримки підприємництва - місце можливостей для всіх хто хоче створити або розвивати бізнес, де кожен має доступ до якісних послуг, ресурсів та підтримки у створенні та реалізації успішних бізнес-проєктів



НАПРЯМКИ ДІЯЛЬНОСТІ

- Підтримка бізнесу та стартапів: освітні програми, консультації, грантова допомога
- Колаборація бізнесу та освіти для підготовки якісних кадрів і працевлаштування
- Створення кластерних об’єднань та реалізації спільних проєктів
- Бізнес-дуктяч для спільного вирішення актуальних викликів
- Пошук та налагодження зв’язків з міжнародними партнерами
- Підтримка підприємництва у сфері інновацій
- Сприяння виходу львівських виробників на міжнародний ринок

ПРІОРІТЕТ

- **Масштабування грантових проєктів підтримки бізнесу ветеранів та членів їхніх родин**

КОНСУЛЬТАЦІЇ

- Реєстрація ФОП, підбір КВЕД та групи оподаткування

НОВІ:

- Грантові, навчальні, експортні можливості для:

-Молодіжного підприємства
-Бізнесу ветеранів та членів їхніх сімей
-Підприємців-початківців
-Чинного малого та середнього бізнесу

- Підключення комунікацій (водопостачання тощо) для комерційних приміщень
- Відкриття літнього майданчика для ресторанів, кафетаін.
- Погодження паспорта оздоблення фасаду для закладу
- Оформлення вивіски та зовнішньої реклами для закладу
- Встановлення режиму роботи закладу
- Умови Держпродспоживслужби для відкриття бізнесу
- Консультації з юридичних питань

769

КОНСУЛЬТАЦІЙ →

69

ЗА 1 МІСЯЦЬ →

3

В ДЕНЬ →

ЯК ЗАРЕЄСТРУВАТИСЯ?

Консультації для майбутніх та досвідчених підприємців

від експертів Центру підтримки підприємництва

Що варто знати про консультації

Теми

Реєстрація

Введіть тему, на яку ви б хотіли отримати консультацію

ТОП-КОНСУЛЬТАЦІЙ



КІЛЬКІСТЬ ВІДВІДУВАЧІВ

3757

→

в межах проєктів
Центру підтримки підприємництва

921

→

в межах проєктів, які реалізовані на базі
Центру підтримки підприємництва

ГАРЯЧА ЛІНІЯ ЦЕНТРУ ПІДТРИМКИ ПІДПРИЄМНИЦТВА

МЕТА ЗВЕРНЕННЯ:

- щодо відкриття ФОП
- грантові та навчальні програми для бізнесу
- розміщення зовнішньої реклами
- ваучерна підтримка бізнесу під час воєнного стану
- відкриття літнього майданчика
- підтримка бізнесу після ракетного обстрілу

596 ДЗВІНКІВ НА ГАРЯЧУ ЛІНІЮ → **49** ЗА 1 МІСЯЦЬ →

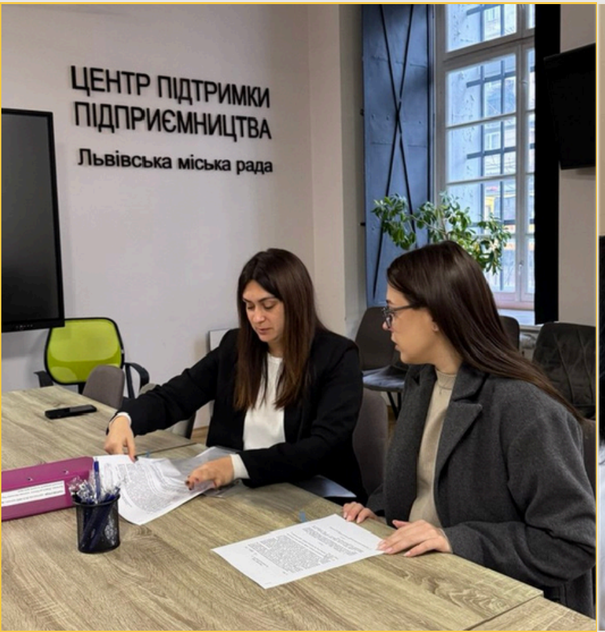



1571 ОПРАЦЬОВАНІ ВИХІДНІ ДЗВІНКИ → **131** ЗА 1 МІСЯЦЬ →

НАВЧАННЯ БІЗНЕСУ



808

тренінгових годин



33

тренінгові курси



411

учасників/ць навчань

БІЗНЕС-ШКОЛА
ЦЕНТРУ ПІДТРИМКИ ПІДПРИЄМНИЦТВА

175 поданих заявок

14 тренінгів

25 учасників

- **МОДУЛЬ 1** - Основи бізнесу та управління
- **МОДУЛЬ 2** - Продажі та операційні процеси
- **МОДУЛЬ 3** - Маркетинг та стратегія
- **МОДУЛЬ 4** - Мистецтво публічних виступів
- **МОДУЛЬ 5** - Навчання з фото та відео зйомки









ЛЬВІВ ВІДКРИТИЙ ДЛЯ СВІТУ

Департамент економічного розвитку

Центр підтримки підприємництва

МІНІСТЕРСТВО ЕКОНОМІКИ УКРАЇНИ

Belgium partner in development

SIYB START AND IMPROVE YOUR BUSINESS

РЕЗУЛЬТАТИ БІЗНЕС-ШКОЛИ
ЦЕНТРУ ПІДТРИМКИ ПІДПРИЄМНИЦТВА

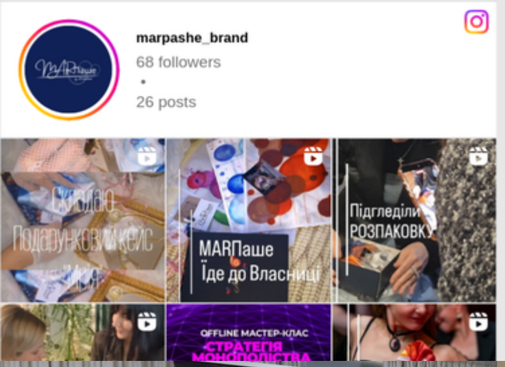











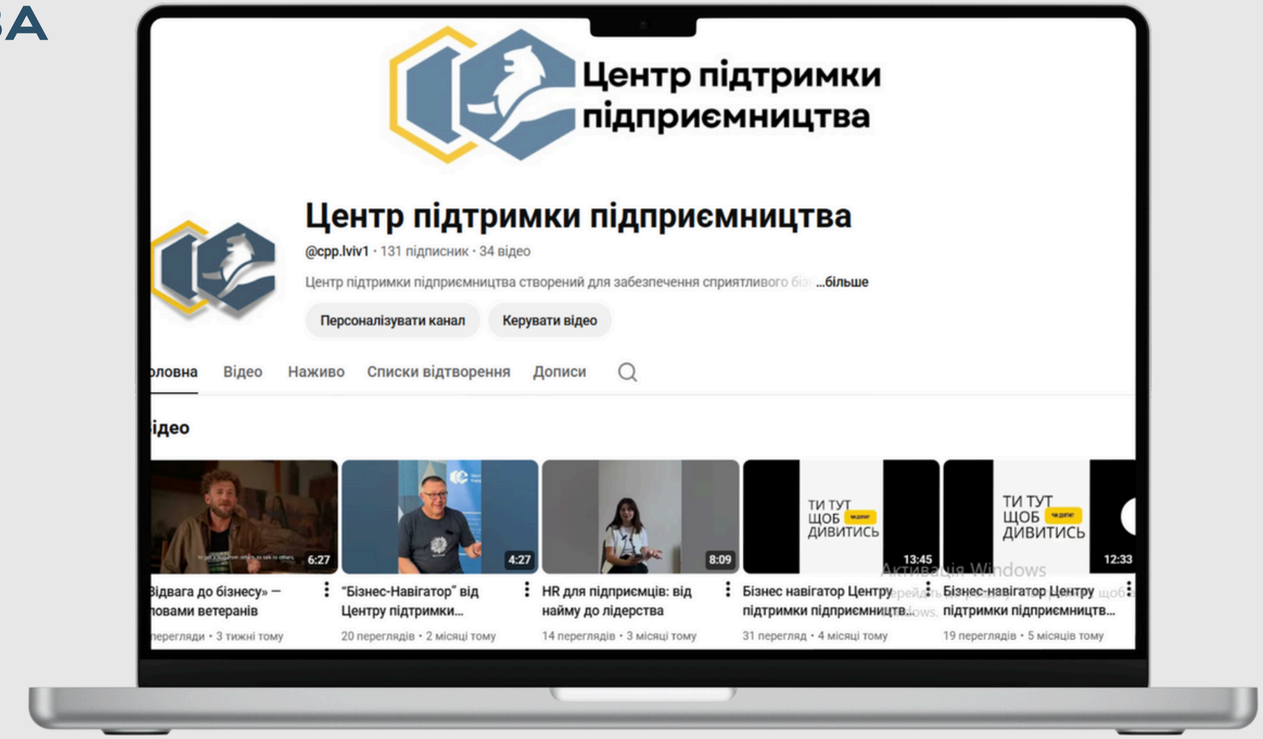

ПІДКАСТ «БІЗНЕС-НАВІГАТОР ЦЕНТРУ ПІДТРИМКИ ПІДПРИЄМНИЦТВА»

→

YouTube

НОВІ ГОРИЗОНТИ: ВЕТЕРАНИ У БІЗНЕСІ 2.0.

- НАПИСАННЯ ГРАНТІВ
- МАРКЕТИНГ
- БІЗНЕС ІГРИ
- ЕКСКУРСІЇ



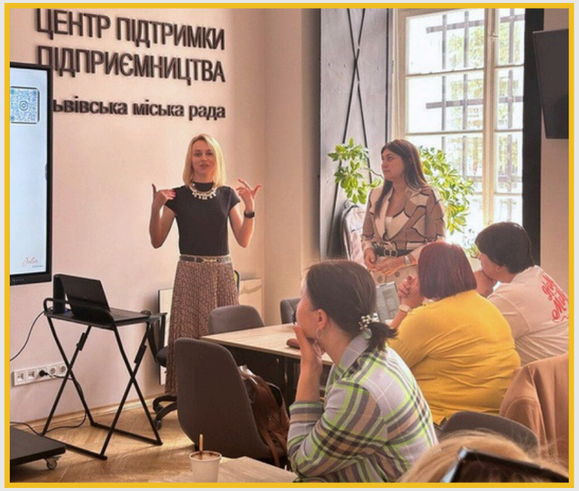



76

ВЕТЕРАНИ ТА ЧЛЕНИ ЇХ СІМЕЙ

ЗАЛУЧЕННЯ ГРАНТОВИХ КОШТІВ

27 учасникам вдалося залучити гранти на створення чи розвиток бізнесу

- **УКРАЇНСЬКИЙ ВЕТЕРАНСЬКИЙ ФОНД**
- **УРЯДОВА ПРОГРАМА ЄРОБОТА**
- **ПРОЕКТ ДОВІРА**
- **ТА ІНШІ**

СКЛАДОВІ ПРОГРАМИ ВІДВАГА ДО БІЗНЕСУ



1
Бізнес-навчання

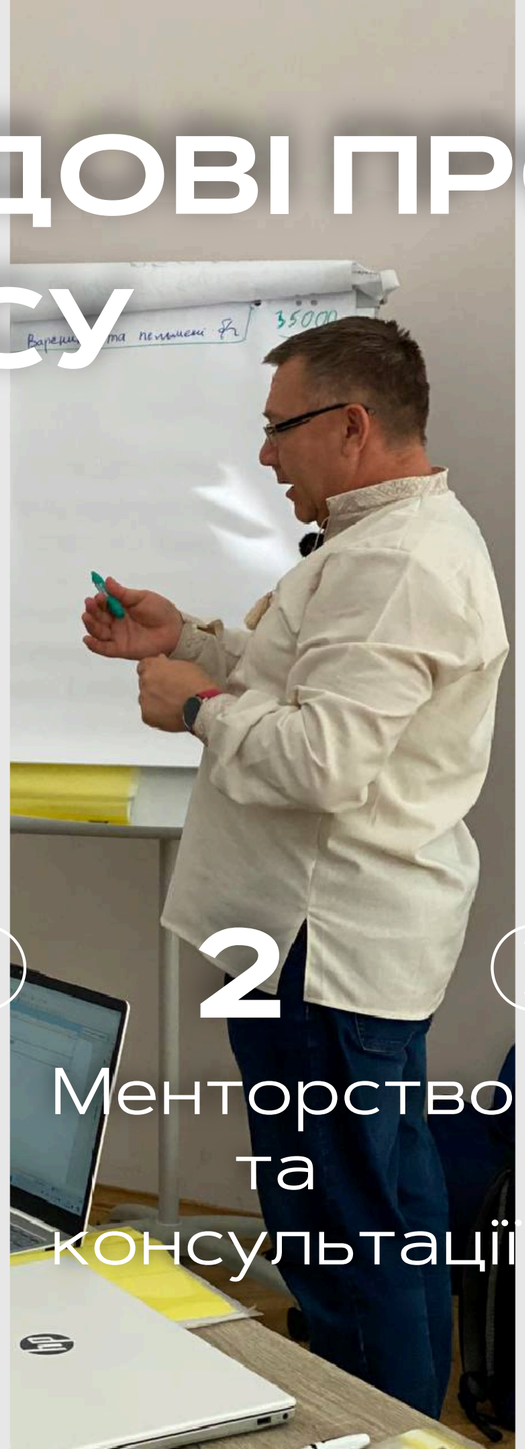

2
Менторство та консультації

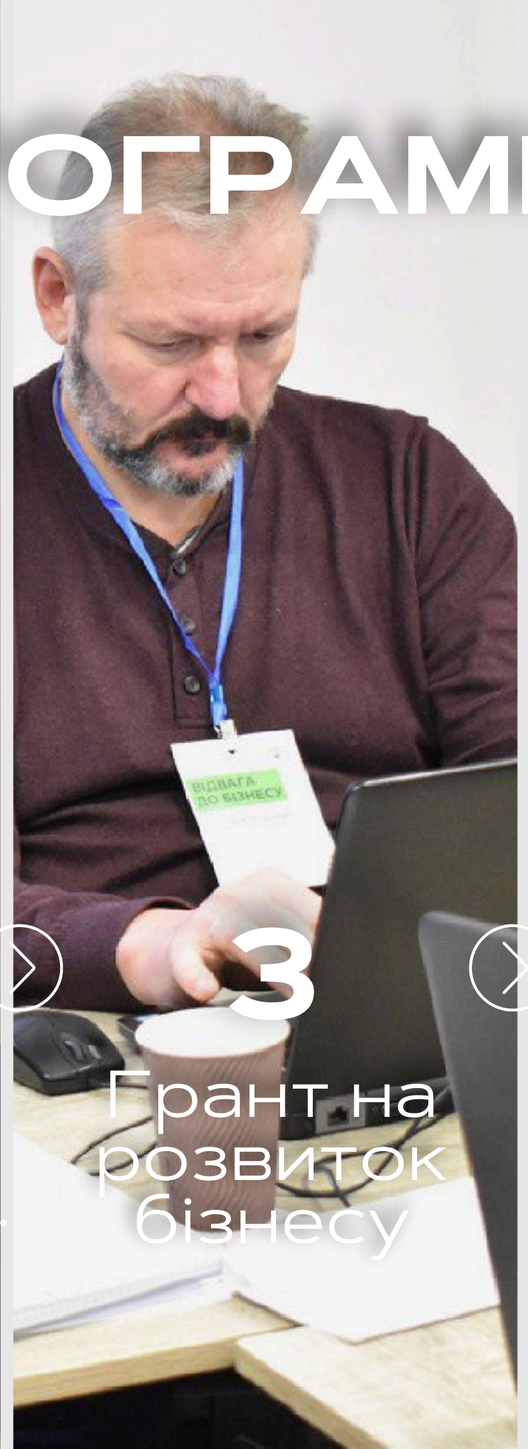

3
Грант на розвиток бізнесу



4
Історії успіху ветеранів



5
Партнерство

РЕЗУЛЬТАТИ НАВЧАЛЬНОЇ КОМПОНЕНТИ ПРОГРАМИ «ВІДВАГА ДО БІЗНЕСУ»

251

пройшли навчання

612

тренінгових годин

523

годин проведених консультацій

Підтримка, що відкриває шлях до сталого ветеранського підприємництва

СТВОРЕННЯ ВЕТЕРАНСЬКОГО БІЗНЕСУ

53

нових ФОП

91

ветерани та їх рідні отримали гранти

54

новостворених робочих місць

Показник сили, мотивації та готовності ветеранів будувати нове життя через підприємництво

КОШТИ НА РЕАЛІЗАЦІЮ ПРОГРАМИ

НАВЧАННЯ

42,5

тис $

державний департамент США

ГРАНТОВАПІДТРИМКА

10,6 млн грн

Львівська міська рада

20,2 млн грн

People In Need/ *DVV International

ПОДАТКИ

1,6

млн грн

Сплата податків грантоодержувачами

Коли ресурси поєднуються з ідеєю — народжуються великі зміни

НЕПРЯМИЙ ВПЛИВ ПРОГРАМИ ПІДТРИМКИ ВЕТЕРАНСЬКОГО БІЗНЕСУ

ПІДТРИМАНО

91

фізичних осіб-підприємців

ЗАЛУЧЕНО ДО СПІВПРАЦІ

316

партнерів-постачальників

СОЦІАЛЬНА ІНІЦІАТИВА
БІЗНЕСУ

- проведення арт-терапії дляпацієнтів UNBROKEN
- зустріч з військовими та ветеранами щодо освітньо-грантових та перекваліфікаційних можливостей від міста та донорів
- мотиваційні зустрічі за принципом “Рівний-Рівному”
- майстер-класи з гончарства та смаженого морозива від ветеранського бізнесу







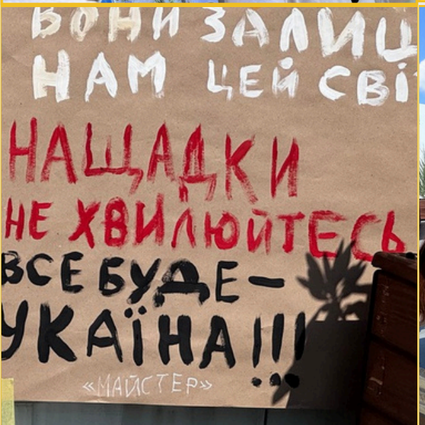







ІНФОРМАЦІЙНА ПІДТРИМКА

ТЕЛЕГРАМ КАНАЛ “БІЗНЕСГРАНТИ”

507
підписників

167
публікацій

РЕГУЛЯРНЕ ОНОВЛЕННЯ МОЖЛИВОСТЕЙ:

- Гранти (нац. та міжнародні)
- Програми підтримки бізнесу
- Освітні та акселераційні можливості
- Посилання на офіційні джерела

Аудиторія вузька, але **релевантна** → високий коефіцієнт практичного використання інформації.

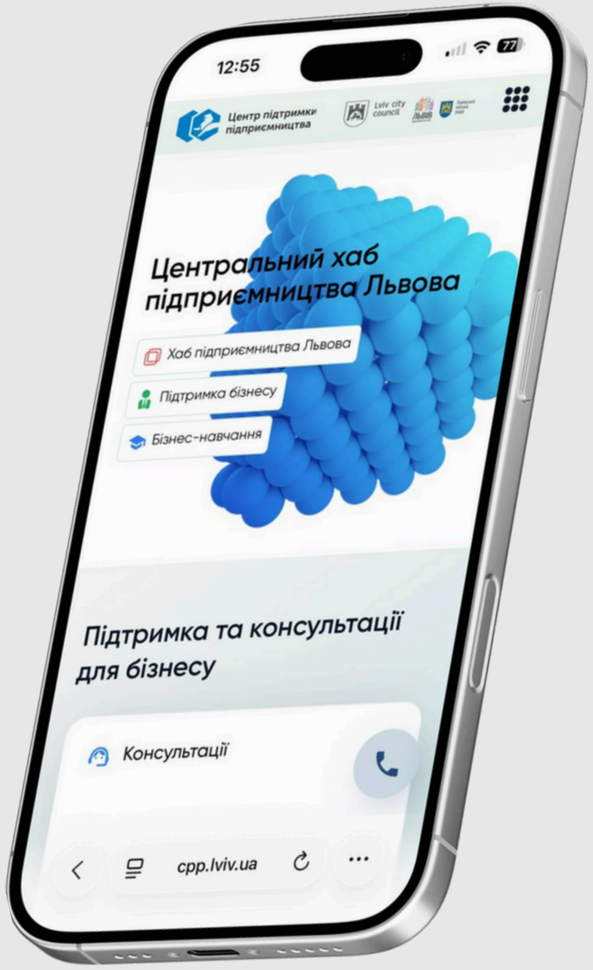

САЙТ ЦЕНТРУ ПІДТРИМКИ ПІДПРИЄМНИЦТВА

*з листопада 2025 року

3 710
відвідувачів

221
публікацій

CPP.LVIV.UA

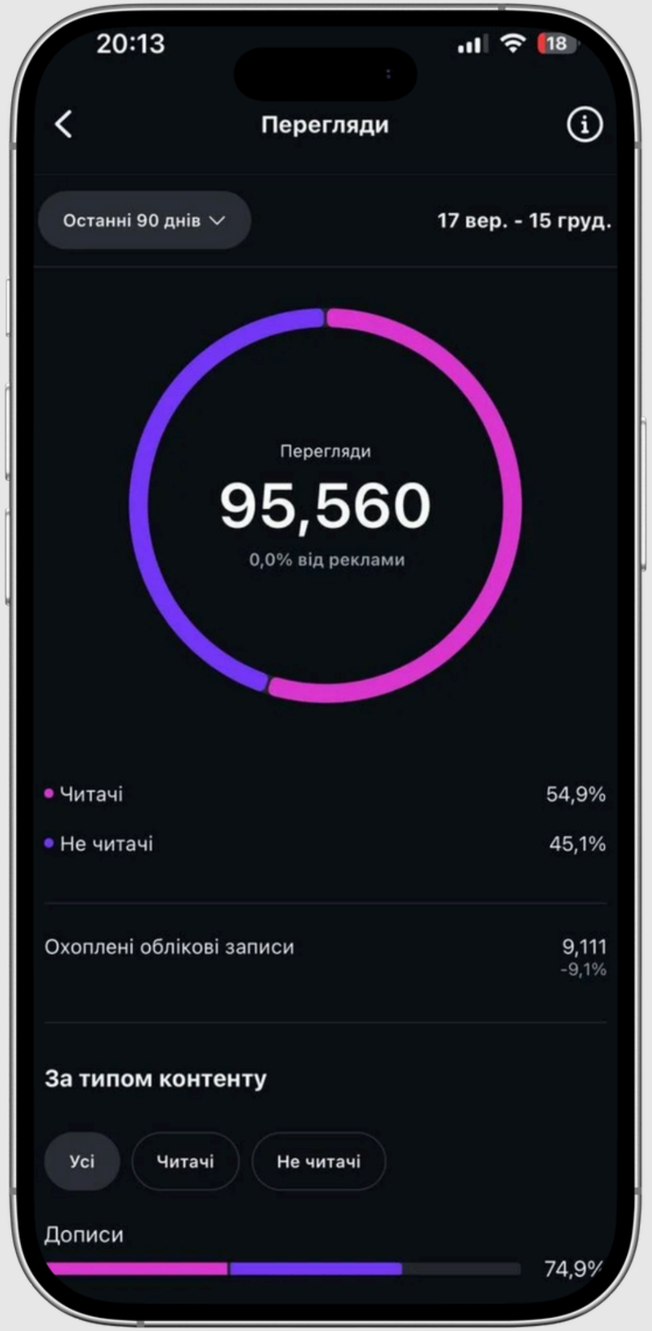

СОЦІАЛЬНІ МЕРЕЖІ

*90 днів

95 560 переглядів

4 598 читачів

9 111 охоплених акаунтів

54,9% — підписники
45,1% — непідписники → високе органічне зростання
≈**10,5** переглядів / акаунт

74,9% переглядів — дописи → основний драйвер
25,1% — відео / інше → драйвер залучення

ПОСТІЙНІ РУБРИКИ:

- **ПІДКАСТ «БІЗНЕС-НАВІГАТОР ЦЕНТРУ ПІДТРИМКИ ПІДПРИЄМНИЦТВА»** — ЕКСПЕРТНІ РОЗМОВИ ПРО БІЗНЕС.
  BETERUN ДАЙДЖЕСТ — НОВИНИ ТА КОРИСНА ІНФОРМАЦІЯ ДЛЯ ВЕТЕРАНІВ.
- **МОЖЛИВОСТІ** — ФОРУМИ, ВИСТАВКИ, ГРАНТИ, ПАРТНЕРСТВА.

КАТАЛОГ ВЕТЕРАНСЬКОГО БІЗНЕСУ

- інструмент систематизації та видимості, що об’єднує **75** діючих ветеранських підприємств
- забезпечує доступ до перевірених бізнесів, підсилює горизонтальні зв’язки між підприємцями



КРАМНИЦЯ ВЕТЕРАНСЬКОГО БІЗНЕСУ

ЦЕНТРУ ПІДТРИМКИ ПІДПРИЄМНИЦТВА







Крамниця об’єднує продукцію десятків ветеранських підприємств та представляє різноманітні одиниці товарів різних категорій.

фізичний маркетплейс: підвищує видимість ветеранських брендів, дозволяє тестувати попит, формує споживчу довіру та забезпечує ще один канал продажів для діючих бізнесів.

ЛЬВІВ
підтримкакластерів



- Львівський IT Кластер
- Кластер туризму
- Львівський кластер розвитку освіти та креативності
- Кластер видавничої діяльності та поліграфії
- Освітньо-виробничий кластер
- Кластер будіндустрії
- Західноукраїнський кластер індустрії моди
- Західноукраїнський кластер соціальних підприємств

→

- Львівський кластер транспорту та логістики
- Львівський Оборонний Кластер
- Львівський кластер крафтової кераміки
- Кластер медичного бізнесу
- IRON Lviv Tech Cluster
- Львівський меблевий кластер

ПІДТРИМКА МІСТА

- **СУПРОВІД У СТВОРЕННІ ТА РОЗВИТКУ**
- **ПРОВЕДЕННЯ СТРАТЕГІЧНИХ СЕСІЙ**
- **ФІНАНСОВІ ПРОГРАМИ ПІДТРИМКИ**
- **СПІЛЬНІ ГРАНТОВІ ПРОЄКТИ**



ОБМІН ДОСВІДОМ ТА НАВЧАННЯ З КЛАСТЕРНОГО РОЗВИТКУ

38+

представників кластерів та бізнес-об’єднань

6.11.2025



ПРОФЕСІЙНИЙ РОЗВИТОК ТА ПІДТРИМКА БІЗНЕСУ ДЛЯ ВНУТРІШНЬО-ПЕРЕМІЩЕНИХ ОСІБ, ВЕТЕРАНІВ ТА ЇХНІХ СІМЕЙ









114 учасників взяло участь в проекті **84** учасники проходять стажування **20** учасників отримало гранти **3 000 €** Усі стажери отримують *щомісячну фінансову допомогу* від VIS

3 місяці навчальних курсів у сферах:

кулінарія, автомобільний транспорт, IT, дизайн інтер'єру

Стажування проходить в
"Audi сервіс", готель "Швейцарський", компанія
"Codix"та ін.

ПРОФЕСІЙНИЙ: РЕСТАРТ







8 навчальних курсів перекваліфікації
240 учасників
19 компаній-партнерів
2 курси бізнес-тренінгів

- навчальні курси за спеціальністю “Швея другого розряду”
- стажування та працевлаштування на підприємстві легкої промисловості
- підтримка у створенні власного бізнесу

→

ШКОЛА КРАВЕЦЬКОЇ МАЙСТЕРНОСТІ

Курс для внутрішньо-переміщених осіб

Учасники зможуть повноцінно опанувати професію та працювати за спеціальністю, вивчити основи підприємництва у сфері моди та започаткувати свій бренд, а також займатись розробкою дизайнів, конструюванням одягу та багато іншого



140 учасниць



- **Теорія:** основи кравецької справи, технології пошиття
- **Практика** на сучасному промисловому обладнанні
- 2,5 місяці **навчання**

→

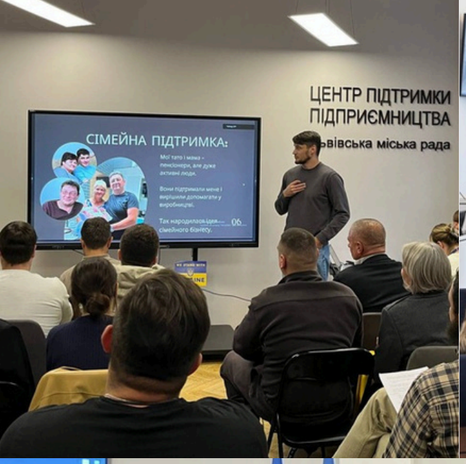











5

ПІТЧИНГ days

серія пітчинг-днів, які організовано на завершення проєктів, у межах яких учасники презентували свої ідеї та результати роботи







БІЗНЕС-ПОДІЇ ТА ФОРУМИ

FURN CON



25.03.2025





150+
представників меблевих компаній

ЛегкаКонфа



14.11.2025





600+
представників легкої промисловості

ФОРУМ “ВЕТЕРАНСЬКА СИЛА: БІЗНЕС.СПІЛЬНОТА. ВІДНОВЛЕННЯ”

18.06.2025



3 500+
відвідувачів онлайн

09.12.2025



500+
учасників форуму



134

зустрічі/заходи



89

виїздів до бізнесу ветеранів



11

екскурсій задля обміну досвідом

Центр підтримки підприємництва Львівської міської ради

ДЯКУЮ ЗА УВАГУ!

LinkedIn

Контакти

cpp.lviv@gmail.com
+38 067 000 24 06
пл.Ринок,1, каб. 103

facebook

CPP.LVIV.UA

Instagram